

# Asesórate con un experto

 SEDE OAXACA DE JUÁREZ  
Crespo No. 812 Col. Jiménez Figueroa,  
CP. 68070, Oaxaca de Juárez, Oax.  
[ceamo.oaxaca@gmail.com](mailto:ceamo.oaxaca@gmail.com)  
951 50 100 55 y 951 50 100 45

*Horario de atención:  
de lunes a viernes de 8:00 a 18:00 horas*

MÁS INFORMACIÓN



[www.ceamooax.org.mx](http://www.ceamooax.org.mx)



**¿NECESITAS  
ORIENTACIÓN ACERCA  
DE TU ATENCIÓN MÉDICA?**

**Te acompañamos, orientamos  
y ofrecemos una solución...**

**¡ACÉRCATE A NOSOTROS!**



# EN LA CEAMO

Te brindamos atención:



Presentándote a las oficinas de la CEAMO Oaxaca



Teléfono  
951 50 100 55  
951 50 100 45



WhatsApp  
951 463 4295



Correo electrónico  
ceamo.oaxaca@gmail.com



Online  
[www.ceamooax.org.mx](http://www.ceamooax.org.mx)

Oficinas de CEAMO: Crespo No. 812 Col. Jiménez Figueroa, CP. 68070, Oaxaca de Juárez, Oax.



## Te **ORIENTAMOS**

**EN TUS DUDAS SOBRE** la prestación de los Servicios de Salud, públicos o privados.



## Te **ASESORAMOS**

**SOBRE TU CASO** o problema que tengas con los servicios de salud recibidos, o la atención por parte de los profesionales de la salud.

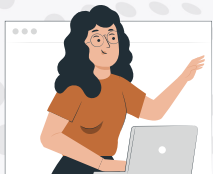

## **GESTIONAMOS**

**TU** comunicación con los servicios médicos cuando consideres que la atención médica otorgada es deficiente.



## Te **ACOMPAÑAMOS**

En la inconformidad **POR LA ATENCIÓN QUE RECIBISTE**, o gastos injustificados que realizaste por alguna irregularidad o negativa en la prestación del servicio de salud.

Para el análisis personalizado de tu caso, como paciente aporta **el relato de hechos, señalando:**

- Nombre completo del paciente o en su caso, de quien presenta la inconformidad.
- Domicilio para recibir notificaciones.
- Nombre del prestador del servicio de la salud.
- Domicilio del prestador o institución de la salud.
- ¿Qué pasó?, ¿Dónde pasó?, ¿Cómo pasó?, ¿Cuándo pasó?
- ¿Cuál es el motivo de tu inconformidad?, ¿cuáles son tus pretensiones hacia ese prestador del servicio de la salud?

# ¡Acércate a nosotros!