

RESULTADOS GENERALES

I. ACTIVIDADES DE LOS MÓDULOS DE ATENCIÓN MÉDICO-JURÍDICA PARA LA POBLACIÓN OAXAQUEÑA

En el periodo de actividades Abril-Junio 2017, se recibieron y atendieron un total de 164 asuntos, distribuidos en diversas las actividades y servicios brindados en beneficio de la población oaxaqueña, como a continuación se detallan:

67	Orientaciones
64	Asesorías especializadas
14	Gestiones inmediatas
10	Quejas
8	Opiniones Técnicas institucionales
1	Dictamen

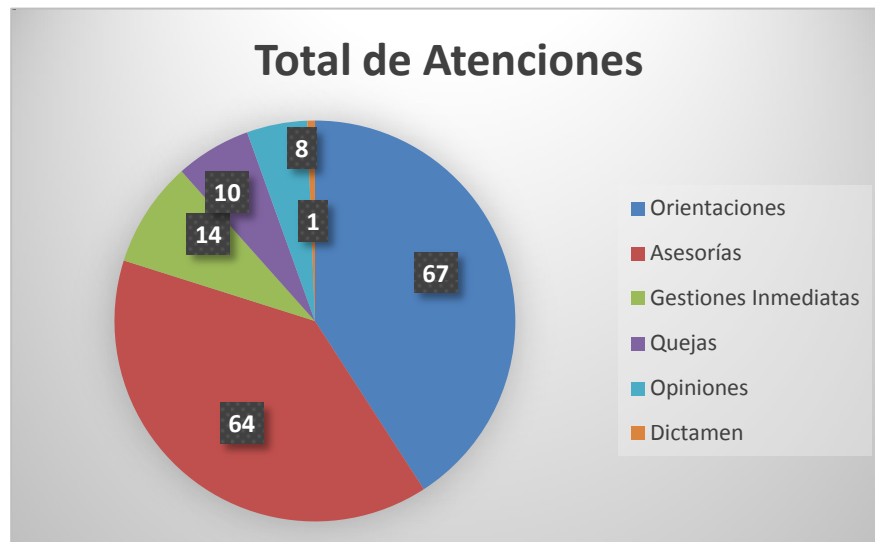

Logros e Indicadores

Los servicios otorgados en forma mensual se distribuyeron de la siguiente manera:

ATENCIONES OTORGADAS	Abril	Mayo	Junio	TOTAL	%
<i>Orientaciones</i>	21	26	20	67	40.85
<i>Asesorías Especializadas</i>	18	22	24	64	39.02
<i>Gestiones Inmediatas</i>	6	8	0	14	8.54
<i>Quejas</i>	2	5	3	10	6.10
<i>Opiniones Técnicas</i>	0	3	5	8	4.88
<i>Dictámenes</i>	0	1	0	1	0.61
Total	47	65	52	164	100

Con las actividades realizadas se cumplió la meta programada para el segundo trimestre del año 2017 en un 78.10%, en seguida se muestra el alcance mensual:

2o Trimestre				
Mes	Abril	Mayo	Junio	Total
Meta programada	70	65	75	210
Alcanzado	47	65	52	164
Porcentaje Avanzado	67.14%	100%	69.33%	78.10%

	1er trimestre		2do trimestre		Total Periodo	
	Original	Alcance	Original	Alcance	Original	Alcance
Meta de Gestión 2017	183	165	210	164	393	329

Las actividades atendidas derivaron de servicios otorgados por instituciones prestadoras de atención médica de la siguiente manera:

Institución	Orientaciones	Asesorías	Gestiones	Quejas	Dictamen	Opiniones Técnicas	Total
IMSS	21	16	10	3			50
SSO	13	11	2				26
PRIVADOS	27	31	1	3			62
ISSSTE	6	6	1	4		1	18
HRAEO							0
PJF y PGJE					1	7	8
DDHPO							0
OTROS							0
TOTAL	67	64	14	10	1	8	164

Las especialidades con más **INCONFORMIDADES MÉDICAS** fueron: Traumatología 5, Cirugía General 4, Administración 2, Ginecología 2, Obstetricia 2, Cardiología 1, Medicina del trabajo 1, Medicina Interna 1, Nefrología 1, Odontología General 1, Oncología Médica 1, Oncología Quirúrgica 1, Reumatología 1, Urgencias Médicas 1.

Con estas actividades se beneficiaron directamente a 164 personas, e indirectamente al más del doble de ellas (familiares); atendiendo a 103 mujeres y 61 hombres; la edad promedio con mayor asistencia de actividades fue a personas entre 35 y 39 años.

Por regiones se observó una mayor concentración de acciones en Valles Centrales con 117 acciones, seguido de la región del Istmo con 18, la Costa 11, Papaloapam con 9, Mixteca 6, y la región de la Sierra Norte con 3.

II. ACTIVIDADES DE ADMINISTRACIÓN Y DIVULGACIÓN DE LOS DERECHOS Y OBLIGACIONES DE LOS PRESTADORES DE SERVICIOS EN SALUD Y LOS PACIENTES.

Con la finalidad de cumplir con la misión y visión de esta institución, así como de las metas programas para esta actividad encaminadas a promover la buena práctica médica por parte del personal de salud con el propósito de contribuir a la difusión de los derechos y obligaciones de los prestadores del servicio médico y de los usuarios de estos servicios y ante la situación actual de la práctica médica se ha cumplido con la meta de capacitar a médicos, enfermeras, odontólogos, con temas de suma importancia a fin de colaborar en el proceso de mejora de la prestación de los servicios médicos. Durante el trimestre Abril-Junio del 2017 se realizaron las siguientes acciones:

METAS 2017	Abril	Mayo	Junio	Total de Acciones
Programado	9	9	10	28
Realizado	4	2	6	12
Personas Capacitadas	89	65	664	818

	Día	Lugar	Tema	Ponente
Abril	3.17	Esc. De Enfermería URSE	Responsabilidad Profesional	Lic. Maria de los A. Santos Echaide
	6.17	Hospital Civil Dr. Aurelio Valdivieso	Responsabilidad Profesional en Catástrofes Naturales	Lic. Maria de los A. Santos Echaide
	21-17	Enseñanza y Calidad SSO	Simposio de Prevención del Conflicto derivado del Acto Médico	Dra. Rosa M. Márquez Castillo.
	25.17	Hospital General de Salina Cruz	Simposio de Prevención del Conflicto derivado del Acto Médico	Lic. María A. Santos Echaide. Dra. Rosa M. Márquez Castillo.
Total acciones del mes: 4				

	Día	Lugar	Tema	Ponente
M a y o	3.17	Hospital Dr Aurelio Valdivieso	Bases Jurídicas del Expediente Clínico	Dra. Rosa M. Márquez Castillo.
	25.17	Facultad de Medicina UABJO (4o Año)	Funciones de la CEAMO	Dr. Alejandro Pérez López
Total acciones del mes: 2				

	Día	Lugar	Tema	Ponente
J u n i o	6.17	Facultad de Medicina URSE	Simposio de Prevención del Conflicto derivado del Acto Médico.	Dr. Alejandro Pérez López. Lic. María de Los A. Santos Echaide. Dra. Rosa M. Márquez Castillo.
	13.17	Red Obstétrica	Expediente Clínico.	Dra. Rosa M. Márquez Castillo.
	14.17	Hospital Dr. Aurelio Valdivieso (Hotel Fortpin Plaza)	Responsabilidad Profesional en la Práctica Diaria del Camillero.	Lic. Úrsual Zárate Gaspar.
	15.17	Hospital Dr. Aurelio Valdivieso (Hotel Fortpin Plaza)	Retos del Futuro en Materia de Derecho y Salud.	Dr. Omar Calvo Aguilar.
	15.17	Enseñanza y Calidad SSO/CIIS	Reunión del Comité Inter-institucional de Investigación y Salud	Dra. Rosa M. Márquez Castillo.
	15.17	Hospital Dr. Aurelio Valdivieso (Hotel Fortpin Plaza)	Embarazo y Diabetes	Dr. Omar Calvo Aguilar.
Total acciones del mes: 6				

El alcance de cumplimiento de la Institución por sus actividades de administración y divulgación de los derechos y obligaciones de los prestadores de servicios en salud y los pacientes correspondió al 42.85% por el trimestre Abril – Junio de 2017.

Cuenta de la Hacienda Pública Estatal 2017
 Gobierno del Estado de Oaxaca
 Estado de Situación Financiera
 Del 1° de abril al 30 de junio de 2017 y 2016
 (Pesos)

UR: 404 - COMISIÓN ESTATAL DE ARBITRAJE MEDICO DE OAXACA
 UE: 001 - COMISIÓN ESTATAL DE ARBITRAJE MEDICO DE OAXACA



CONCEPTO	EJERCICIO FISCAL 2017	EJERCICIO FISCAL 2016	CONCEPTO	EJERCICIO FISCAL 2017	EJERCICIO FISCAL 2016
ACTIVO			PASIVO		
ACTIVO CIRCULANTE			PASIVO CIRCULANTE		
EFFECTIVOS Y EQUIVALENTES	501,775	448,749	CUENTAS POR PAGAR A CORTO PLAZO	2,048,659	848,388
DERECHOS A RECIBIR EFECTIVO O EQUIVALENTES	1,546,884	399,639	Total de PASIVO CIRCULANTE	2,048,659	848,388
Total de ACTIVO CIRCULANTE	2,048,659	848,388	TOTAL PASIVO	2,048,659	848,388
ACTIVO NO CIRCULANTE			HACIENDA PÚBLICA/PATRIMONIO		
BIENES MUEBLES	2,209,326	2,209,326	HACIENDA PÚBLICA/PATRIMONIO CONTRIBUIDO	1,028,498	1,028,498
Total de ACTIVO NO CIRCULANTE	2,209,326	2,209,326	Total de HACIENDA PÚBLICA/ PATRIMONIO CONTRIBUIDO	1,028,498	1,028,498
			HACIENDA PÚBLICA/PATRIMONIO GENERADO	0	0
			RESULTADOS DE EJERCICIO (AHORRO/ DESAHORRO)	1,180,828	1,180,828
			RESULTADOS DE EJERCICIOS ANTERIORES	1,180,828	1,180,828
			Total de HACIENDA PÚBLICA/ PATRIMONIO GENERADO	2,209,326	2,209,326
			TOTAL HACIENDA	0	0
			Resultados del Ejercicio (Ahorro/Desahorro)	0	0
TOTAL DE ACTIVOS	4,257,985	3,057,713	Total de Pasivo y Patrimonio/Hacienda Pública	4,257,985	3,057,713



DIRECTORA ADMINISTRATIVA
 L.CJ ISABELA LEONOR LARIOS JIMÉNEZ
 Página 1/1

PRESIDENTE DEL CONSEJO GENERAL
 DR. OMAR CANO AGUILAR

UR: 404 - COMISIÓN ESTATAL DE ARBITRAJE MÉDICO DE OAXACA
 UE: 001 - COMISIÓN ESTATAL DE ARBITRAJE MÉDICO DE OAXACA

CONCEPTO	EJERCICIO FISCAL 2017	EJERCICIO FISCAL 2016	CONCEPTO	EJERCICIO FISCAL 2017	EJERCICIO FISCAL 2016
INGRESOS Y OTROS BENEFICIOS			GASTOS Y OTRAS PÉRDIDAS		
PARTICIPACIONES, APORTACIONES, TRANSFERENCIAS, ASIGNACIONES, SUBSIDIOS Y OTRAS AYUDAS	5,799,747	5,668,845	TRANSFERENCIAS, ASIGNACIONES, SUBSIDIOS Y OTRAS AYUDAS	5,799,747	5,668,845
TRANSFERENCIAS, ASIGNACIONES, SUBSIDIOS Y OTRAS AYUDAS	5,799,747	5,668,845	TRANSFERENCIAS INTERNAS Y ASIGNACIONES AL SECTOR PÚBLICO	5,799,747	5,668,845
TOTAL DE INGRESOS Y OTROS BENEFICIOS	5,799,747	5,668,845	TOTAL DE GASTOS Y OTRAS PERDIDAS	5,799,747	5,668,845

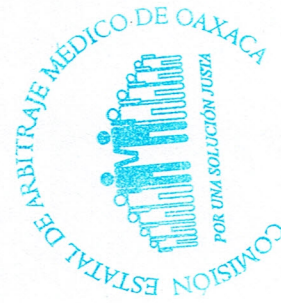

DIRECTORA ADMINISTRATIVA
 LIC. ISABELA LEONOR LARIOS JIMENEZ

PRESIDENTE DEL CONSEJO GENERAL
 DR. OMAR CALVO AGUIAR

UR: 404 - COMISIÓN ESTATAL DE ARBITRAJE MÉDICO DE OAXACA
 UE: 001 - COMISIÓN ESTATAL DE ARBITRAJE MÉDICO DE OAXACA

Concepto	Hacienda Pública/ Patrimonio		Ajustes por Cambios de Valor	Total
	Contribuido	Generado		
	Ejerc. Ant.	Del Ejercicio		
Patrimonio Neto Inicial Ajustado del Ejercicio	1,028,498	0	0	1,028,498
ACTUALIZACIONES DEL PATRIMONIO	1,028,498	0	0	1,028,498
Variaciones de la Hacienda Pública / Patrimonio Neto del Ejercicio	0	1,180,828	0	1,180,828
RESULTADOS DE EJERCICIOS ANTERIORES	0	1,180,828	0	1,180,828
RESULTADOS DEL EJERCICIO (AHORRO/ DESAHORRO)	0	0	0	0
Hacienda Pública / Patrimonio Neto Final del Ejercicio 2016	1,028,498	1,180,828	0	2,209,326
Cambios en la Hacienda Pública / Patrimonio Neto del Ejercicio 2017	1,028,498	0	0	1,028,498
ACTUALIZACIONES DEL PATRIMONIO	1,028,498	0	0	1,028,498
Variaciones de la Hacienda Pública / Patrimonio Neto del Ejercicio	0	1,180,828	0	1,180,828
RESULTADOS DE EJERCICIOS ANTERIORES	0	1,180,828	0	1,180,828
Saldo Neto en la Hacienda Pública / Patrimonio 2017	1,028,498	0	1,180,828	2,209,326



DIRECTORA ADMINISTRATIVA
 L. ISABELA LEONOR LARIOS JIMÉNEZ

PRESIDENTE DEL CONSEJO GENERAL
 DR. OMAR CALVO AGUILAR

Cuenta de la Hacienda Pública Estatal 2017
 Gobierno del Estado de Oaxaca
 Estado de Cambios en la Situación Financiera
 Del 1° de abril al 30 de junio de 2017 y 2016
 (Pesos)

UR: 404 - COMISIÓN ESTATAL DE ARBITRAJE MEDICO DE OAXACA
 UE: 001 - COMISIÓN ESTATAL DE ARBITRAJE MEDICO DE OAXACA



CONCEPTO	ORIGEN	APLICACIÓN	CONCEPTO	ORIGEN	APLICACIÓN
ACTIVO	0	1,200,271	PASIVO	1,200,271	0
ACTIVO CIRCULANTE	0	1,200,271	PASIVO CIRCULANTE	1,200,271	0
EFFECTIVO Y EQUIVALENTES	0	53,026	CUENTAS POR PAGAR A CORTO PLAZO	1,200,271	0
DERECHOS A RECIBIR, EFFECTIVO O EQUIVALENTES	0	1,147,245	HACIENDA PÚBLICA/PATRIMONIO	0	0
ACTIVO NO CIRCULANTE	0	0	HACIENDA PÚBLICA/ PATRIMONIO CONTRIBUIDO	0	0
BIENES MUEBLES	0	0	ACTUALIZACIÓN DE LA HACIENDA PÚBLICA/ PATRIMONIO	0	0
			HACIENDA PÚBLICA/ PATRIMONIO GENERADO	0	0
			RESULTADOS DE EJERCICIO (AHORRO/ DESAHORRO)	0	0
			RESULTADOS DE EJERCICIOS ANTERIORES	0	0
			RESULTADOS DEL EJERCICIO (AHORRO/DESAHORRO)	130,902	0
			TOTALES	1,331,174	0

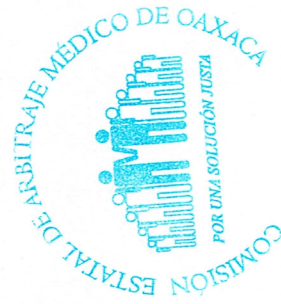



DIRECTORA ADMINISTRATIVA
 L.C. ISABELA LEONOR LARIOS JIMENEZ

PRESIDENTE DEL CONSEJO GENERAL
 DR. OMAR CALVO ACULAR

Del 1o de Abril al 30 de Junio de 2017
UR 404. COMISION ESTATAL DE ARBITRAJE MEDICO DE OAXACA
(EN PESOS)

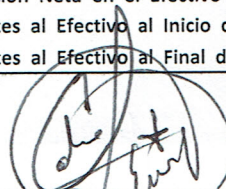
Flujos de Efectivo de las Actividades de Operación	Periodo Actual
Origen	
Transferencias, Asignaciones y Subsidios y Otras ayudas	
Transferencias internas y Asignaciones al Sector Público	5,799,747.15
Transferencias al Resto del Sector Público	
Subsidios y Subvenciones	
Ayudas Sociales	
Pensiones y Jubi aciones	
Otros Ingresos y Beneficios	
Aplicación	
Servicios Personales	5,188,211.50
Materiales y Suministros	60,018.23
Servicios Generales	551,517.42
Transferencias, Asignaciones, Subsidios y Otras Ayudas	
Transferencias Internas y Asignaciones al Sector Público	
Transferencias al resto del Sector Público	
Subsidios y Subvenciones	
Ayudas Sociales	
Pensiones y Jubilaciones	
Transferencias a Fideicomisos, Mandatos y Contratos Análogos	
Transferencias a la Seguridad Social	
Donativos	
Transferencias al Exterior	
Flujos netos de Efectivo por Actividades de Operación	0.00
Flujos de Efectivo de las Actividades de Inversión	
Origen	
Contribuciones de Capital	
Venta de Activos Físicos	
Otros	
Aplicación	
Bienes Inmuebles y Muebles	0.00
Construcciones en Proceso (Obra Pública)	
Otros	
Flujos netos de Efectivo por Actividades de Inversión	0.00
Flujo de Efectivo de las Actividades de Financiamiento	
Origen	
Endeudamiento Neto	
Interno	
Externo	
Incremento de Otros Pasivos	1,200,271.41
Disminución de Activos Financieros	
Aplicación	
Incremento de Activos Financieros	(1,147,245.43)
Servicios de la Deuda	
Interno	
Externo	
Disminución de Otros Pasivos	
Flujos netos de Efectivo por Actividades de Financiamiento	
Incremento/Disminución Neta en el Efectivo y Equivalentes al Efectivo	
Efectivo y Equivalentes al Efectivo al Inicio del Ejercicio	448,748.88
Efectivo y Equivalentes al Efectivo al Final del Ejercicio	501,774.86



DR. OMAR CALVO AGUILAR
PRESIDENTE DEL CONSEJO GENERAL

L.C. ISABELA LEONOR LARIOS JIMENEZ
DIRECTORA ADMINISTRATIVA

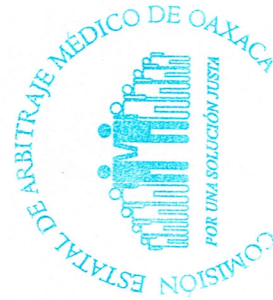

UR: 404 - COMISIÓN ESTATAL DE ARBITRAJE MÉDICO DE OAXACA
 UE: 001 - COMISIÓN ESTATAL DE ARBITRAJE MÉDICO DE OAXACA
 (Pesos)

DESCRIPCION	SALDO INICIAL	PERIODO		SALDO FINAL	FLUJO
		CARGOS	ABONOS		
ACTIVO					
ACTIVO CIRCULANTE	2,091,047	3,693,311	3,735,699	2,048,659	-42,388
EFFECTIVO Y EQUIVALENTES	483,961	3,249,219	3,231,405	501,775	17,814
DERECHOS A RECIBIR EFFECTIVO O EQUIVALENTES	1,607,085	---	---	1,607,085	---
ACTIVO NO CIRCULANTE	2,209,326	---	---	2,209,326	---
BIENES MUEBLES	2,209,326	---	---	2,209,326	---
TOTAL ACTIVO	4,300,372	3,693,311	3,735,699	4,257,985	-42,388



DIRECTORA ADMINISTRATIVA
 L.C. ISABELA LEONOR LARIOS JIMÉNEZ

PRESIDENTE DEL CONSEJO GENERAL
 DR. DIMAR CALVO AGUILAR

UR: 404 - COMISIÓN ESTATAL DE ARBITRAJE MÉDICO DE OAXACA
 UE: 001 - COMISIÓN ESTATAL DE ARBITRAJE MÉDICO DE OAXACA

DENOMINACIÓN DE LAS DEUDAS	MONEDA DE CONTRATACIÓN	INSTITUCIÓN O PAÍS ACREEDOR	SALDO INICIAL DEL PERIODO	SALDO FINAL DEL PERIODO
DEUDA PÚBLICA				
Corto Plazo				
Deuda Interna	PESOS	MEXICO	000	000
Instituciones de Crédito			000	000
Títulos y Valores			000	000
Arrendamientos Financieros			000	000
Deuda Externa				
Organismos Financieros Internacionales			000	000
Deuda Bilateral			000	000
Títulos y Valores			000	000
Arrendamientos Financieros			000	000
Subtotal a Corto Plazo			000	000
Largo Plazo				
Deuda Interna	PESOS	MEXICO	000	000
Instituciones de Crédito			000	000
Títulos y Valores			000	000
Arrendamientos Financieros			000	000
Deuda Externa				
Organismos Financieros Internacionales			000	000
Deuda Bilateral			000	000
Títulos y Valores			000	000
Arrendamientos Financieros			000	000
Subtotal a Largo Plazo			000	000
OTROS PASIVOS	PESOS	MEXICO	000	000
SUBTOTAL OTROS PASIVOS			000	000
TOTAL DEUDA Y OTROS PASIVOS			000	000

Informes sobre Pasivos Contingentes
al 30 de Junio de 2017

A consecuencia de la terminación de la relación laboral del personal de la administración 2010-2013, estos promovieron juicio laboral mediante el cual se demandó a esta Comisión por el pago de las prestaciones de carácter económico. Al 30 de Junio de 2017 el monto estimado de dicha contingencia es por la cantidad de \$300,000.00. Dicho pasivo no está registrado en libros pues aún se encuentra en litigio y no se tiene la certidumbre del pago.



DR. OMAR CALVO AGUILAR
Presidente del Consejo General

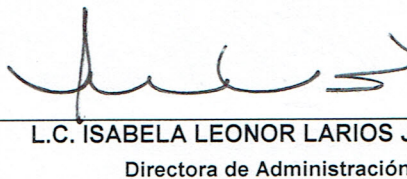

L.C. ISABELA LEONOR LARIOS JIMENEZ
Directora de Administración

NOTAS A LOS ESTADOS FINANCIEROS

a) NOTAS DE DESGLOSE

I) NOTAS AL ESTADO DE SITUACIÓN FINANCIERA

Activo

Efectivo y Equivalentes

1. El rubro de efectivo y equivalentes al 30 de Junio de 2017 que se refleja en cantidad de \$501,775 se integra por concepto de recursos disponibles en la cuenta bancaria para cubrir los compromisos de pagos a proveedores y prestadores de servicios, fondos de terceros e impuestos retenidos que deberán ser enterados o pagados durante el ejercicio.

Concepto	2017	2016
Caja	7,000	0
Bancos Moneda Nacional	494,775	448,749
Total	501,775	448,749

Derechos a recibir Efectivo y Equivalentes y Bienes o Servicios a Recibir

2. Corresponde a cantidades pendientes de recuperar por gastos a comprobar del personal de la Comisión Estatal de Arbitraje Médico de Oaxaca, así como adeudos de la Secretaría de Finanzas del Gobierno del Estado de Oaxaca por gastos de operación y las retenciones del impuesto sobre la renta realizados en el pago de servicios personales; importes a recuperar dentro del ejercicio fiscal 2017 pues son requeridos para cubrir los pasivos a cargo de esta Comisión. A continuación se presenta la integración de este rubro.

Concepto	2017	2016
Gastos a comprobar	545,393	143,186
Subsidio al empleo	461	660
Otros Deudores Diversos	5,164	
Secretaría de Finanzas	990,611	254,917
BBVA Bancomer	5,255	876
Total	1'546,884	399,639

Bienes Disponibles para su Transformación o Consumo (inventarios)

3. No aplica ya que la Comisión Estatal de Arbitraje Médico de Oaxaca no realiza algún proceso de transformación y/o elaboración de bienes.

Inversiones Financieras

4. No aplica ya que la Comisión Estatal de Arbitraje Médico de Oaxaca no cuenta con Inversiones financieras o fideicomisos.

Bienes Muebles, Inmuebles e Intangibles

5. Se conforma solo de bienes muebles propiedad de la Comisión Estatal de Arbitraje Médico de Oaxaca y que son necesarios para llevar a cabo sus actividades de gobierno, encontrándose todos ellos en las condiciones necesarias para su uso adecuado; la integración de los bienes se muestra enseguida:

Concepto	2017	2016
Muebles de oficina y estantería	438,098	438,098
Equipo de cómputo y tecnologías de la información	491,683	491,683
Equipos y aparatos audiovisuales	6,700	6,700
Equipo Médico y de laboratorio	45,243	45,243
Automóviles y camiones	1'180,828	1'180,828
Equipo de Comunicación y telecomunicación	46,774	46,774
Total	2,209,326	2'209,326

Estimaciones y Deterioros

- No aplica ya que la Comisión Estatal de Arbitraje Médico de Oaxaca no tiene cuentas incobrables, ni deterioro en inventarios.

Otros Activos

- No aplica ya que la Comisión Estatal de Arbitraje Médico de Oaxaca no cuenta con otros activos.

Pasivo

- Rubro integrado por pasivos a corto plazo por operaciones presupuestarias y contabilizadas al 30 de Junio del ejercicio 2017 y pasivos por obligaciones laborales del mismo ejercicio; integrándose como a continuación se detalla:

Concepto	2017	2016
Pasivos por liquidar	890,287	180,105
Sueldos y prestaciones sociales por pagar	495,501	582,165
Retenciones de impuesto por pagar	158,145	82,609
Retención 10% Arrendamiento	3,476	3,476
Cuotas de seguridad social	498,169	0
Retención Amortización Infonavit	3,049	0
Secretaría de finanzas	32	32
Total	2'048,659	848,388

II) NOTAS AL ESTADO DE ACTIVIDADES

Ingresos de Gestión

1. La operatividad de la Comisión Estatal de Arbitraje Médico de Oaxaca está fincada en ingresos por transferencias en asignación ordinaria de operación de la Secretaría de Finanzas del Gobierno del Estado; la Comisión no cuenta con ingresos propios, toda vez que sus servicios públicos son en su totalidad gratuitos por disposición del decreto de creación de esta institución.

Gastos y Otras Pérdidas:

1. EL Gasto de la Comisión Estatal de Arbitraje Médico de Oaxaca al 30 de Junio de 2017 se presenta en el Estado de Actividades de acuerdo a la clasificación del catálogo de cuentas armonizado relacionado con el clasificador por objeto del gasto y asciende a la cantidad de \$5'799,747; de los cuales el 89.45% corresponde al pago de servicios personales y obligaciones laborales, que asciende a la cantidad de \$5'188,211 y el 10.55% corresponde a la adquisición de materiales y suministros y pago de servicios generales que asciende a la cantidad de \$611,536.

III) NOTAS AL ESTADO DE VARIACIÓN EN LA HACIENDA PÚBLICA

1. El patrimonio de la Comisión Estatal de Arbitraje Médico de Oaxaca se compone por el resultado de ejercicios anteriores y solo representa el valor de los bienes muebles propiedad de la Comisión ya que no se tiene ningún ahorro.

IV) NOTAS AL ESTADO DE FLUJOS DE EFECTIVO

Efectivo y equivalentes

1. El análisis de los saldos inicial y final que figuran en la última parte del Estado de Flujo de Efectivo en la cuenta de efectivo y equivalentes es como sigue:

	2017	2016
Efectivo en Bancos- Dependencias	501,775	448,749
Inversiones temporales (hasta 3 meses)	0	0
Fondos con afectación específica	0	0
Depósitos de fondos de terceros y otros	0	0
Total de Efectivo y Equivalentes	501,775	448,749

2. No se tiene movimiento en el valor de bienes muebles propiedad de la Comisión
3. Conciliación de los Flujos de Efectivo Netos de las Actividades de Operación y la cuenta de Ahorro/Desahorro antes de Rubros Extraordinarios.

	2017	2016
Ahorro/Desahorro antes de rubros Extraordinarios	0	0
<i>Movimientos de partidas (o rubros) que no afectan al efectivo</i>		
Depreciación	0	0
Amortización	0	0
Incrementos en las provisiones	1'200,271	79,861
Incremento en inversiones producido por revaluación	0	0
Ganancia/pérdida en venta de propiedad, planta y equipo	0	0
Incremento en cuentas por cobrar	1'147,245	177,426
Partidas extraordinarias	0	0

V) CONCILIACIÓN ENTRE LOS INGRESOS PRESUPUESTARIOS Y CONTABLES, ASÍ COMO ENTRE LOS EGRESOS PRESUPUESTARIOS Y LOS GASTOS CONTABLES

UR 404. COMISION ESTATAL DE ARBITRAJE MEDICO DE OAXACA CONCILIACION ENTRE LOS INGRESOS PRESUPUESTARIOS Y CONTABLES CORRESPONDIENTES DEL 01 DE ENERO AL 30 DE JUNIO DE 2017 (CIFRAS EN PESOS)		
1. INGRESOS PRESUPUESTARIOS		\$ 5,799,747.15
2. Mas: Ingresos contables no presupuestarios		0.00
Incremento por variación de inventarios	0.00	
Disminución del exceso de estimaciones por pérdida o deterioro u obsolescencia	0.00	
Disminución del exceso de provisiones	0.00	
Otros ingresos y beneficios varios	0.00	
Otros ingresos contables no presupuestarios	0.00	
3. Menos: Ingresos presupuestarios no contables		0.00
Productos de capital	0.00	
Aprovechamientos capital	0.00	
Ingresos derivados de financiamientos	0.00	
Otros ingresos presupuestarios no contables	0.00	
4. INGRESOS CONTABLES (4=1+2-3)		\$ 5,799,747.15

UR 404. COMISION ESTATAL DE ARBITRAJE MEDICO DE OAXACA CONCILIACION ENTRE LOS EGRESOS PRESUPUESTARIOS Y LOS GASTOS CONTABLES CORRESPONDIENTES DEL 01 DE ENERO AL 30 DE JUNIO DE 2017 (CIFRAS EN PESOS)		
1. TOTAL DE EGRESOS (PRESUPUESTARIOS)		\$ 5,799,747.15
2. Menos: Egresos presupuestarios no contables		0.00
Mobiliario y equipo de administracion	0.00	
Mobiliario y equipo educaciones y	0.00	
Equipo e instrumental médico y de	0.00	
Vehículos y equipo de transporte	0.00	
Equipo de defensa y seguridad	0.00	
Maquinaria, otros equipos y herramientas	0.00	
Activo Biológicos	0.00	
Bienes inmuebles	0.00	
Activo Intangibles	0.00	
Obra pública en bienes propios	0.00	
Acciones y participaciones de capital	0.00	
Compra de títulos y valores	0.00	
Inversiones en fideicomisos, mandatos u otros análogo	0.00	
Provisiones para contingencias y otras erogaciones especiales	0.00	
Amortización de la deuda pública	0.00	
Adeudos de ejercicios fiscales anteriores (ADEFAS)	0.00	
Otros Egresos presupuestables no contables	0.00	
3. Más: Gastos contables no presupuestales		0.00
Estimaciones, depreciaciones, deterioros, obsolescencia y amortizaciones	0.00	
Provisiones	0.00	
Disminución de inventarios	0.00	
Aumento por insuficiencia de estimaciones por pérdida o deterioro u obsolescencia	0.00	
Aumento por insuficiencia de provisiones	0.00	
Otros Gastos	0.00	
Otros Gastos contables no presupuestales	0.00	
4. TOTAL DE GASTO CONTABLE (4=1-2+3)		\$ 5,799,747.15

b) NOTAS DE MEMORIA (CUENTAS DE ORDEN)

Cuentas de Orden Contables

No aplica. La Comisión Estatal de Arbitraje Médico de Oaxaca no registra cuentas de orden contable ya que no tiene valores en custodia de instrumentos prestados a formadores de mercado e instrumentos de crédito recibidos en garantía de los formadores de mercado u otros.

Cuentas de Orden Presupuestarias:

Cuenta	Saldo Deudor	Saldo Acreedor
821 Presupuesto de Egresos Aprobado		\$ 12'073,176.00
822 Presupuesto de Egresos por Ejercer	6'233,428.85	
823 Presupuesto Modificado		0.00
824 Presupuesto de Egresos Comprometido	40,000.00	
825 Presupuesto de Egresos Devengado	0.00	
826 Presupuesto de Egresos Ejercido	4,151.97	
827 Presupuesto de Egresos Pagado	5'795,595.18	

c) NOTAS DE GESTIÓN ADMINISTRATIVA

1. Introducción

Los Estados Financieros de los entes públicos, proveen de información financiera a los principales usuarios de la misma, al Congreso y a los ciudadanos.

El objetivo del presente documento es la revelación del contexto y de los aspectos económicos-financieros más relevantes que influyeron en las decisiones del período, y que deberán ser considerados en la elaboración de los estados financieros para la mejor comprensión de los mismos y sus particularidades.

De esta manera, se informa y explica la respuesta del gobierno a las condiciones relacionadas con la información financiera de cada período de gestión; además, de exponer aquellas políticas que podrían afectar la toma de decisiones en períodos posteriores.

2. Panorama Económico y Financiero

La Comisión Estatal de Arbitraje Médico de Oaxaca opera bajo condiciones económico-financieras fijadas en el ejercicio del presupuesto asignado por el Congreso del Estado de Oaxaca mediante la Secretaría de Finanzas del Gobierno del Estatal.

3. Autorización e Historia

- a) **Fecha de creación del ente:** 11 de septiembre de 2004.
- b) **Principales cambios en su estructura:** Sin cambios significativos en su estructura desde su creación.

4. Organización y Objeto Social

- a) **Objeto social:** Brindar atención especializada y profesional a las diferencias derivadas de la atención médica, para lograr una entera satisfacción entre pacientes y prestadores de los servicios médicos, en forma ágil, en un ámbito de respeto, cordialidad, confidencialidad, imparcialidad y honestidad.

- b) **Principal actividad:** Contribuir al cumplimiento del derecho de la protección de la salud, mediante la prevención, orientación y resolución de los conflictos derivados de la prestación de los servicios de salud, con la finalidad de mejorar la calidad y seguridad de la atención médica en el Estado de Oaxaca.
- c) **Ejercicio fiscal:** del 01 de enero al 31 de diciembre de 2017.
- d) **Régimen jurídico:** Organismo Público Autónomo de la Administración Pública del Estado Libre y Soberano de Oaxaca.
- e) **Consideraciones fiscales del ente:**

- Persona Moral no contribuyente por la obtención de sus ingresos, de conformidad con los artículos 79 y 80 de la Ley del Impuesto Sobre la Renta.
- Retenedor por los pagos por servicios personales subordinados, de conformidad con el artículo 96 de la Ley del Impuesto Sobre la Renta.
- Retenedor por los pagos por asimilados a salarios de conformidad con el artículo 96 de la Ley del Impuesto Sobre la Renta.
- Retenedor por los pagos por servicios personales independientes de conformidad con el artículo 106 de la Ley del Impuesto Sobre la Renta.
- Retenedor por los pagos por Arrendamiento de Inmuebles de conformidad con el artículo 116 de la Ley del Impuesto Sobre la Renta
- Obligado al pago de las cuotas de seguridad social en el régimen obligatorio del Instituto Mexicano del Seguro Social de conformidad con el artículo 11 de la Ley de esa institución.

f) **Estructura organizacional básica:**

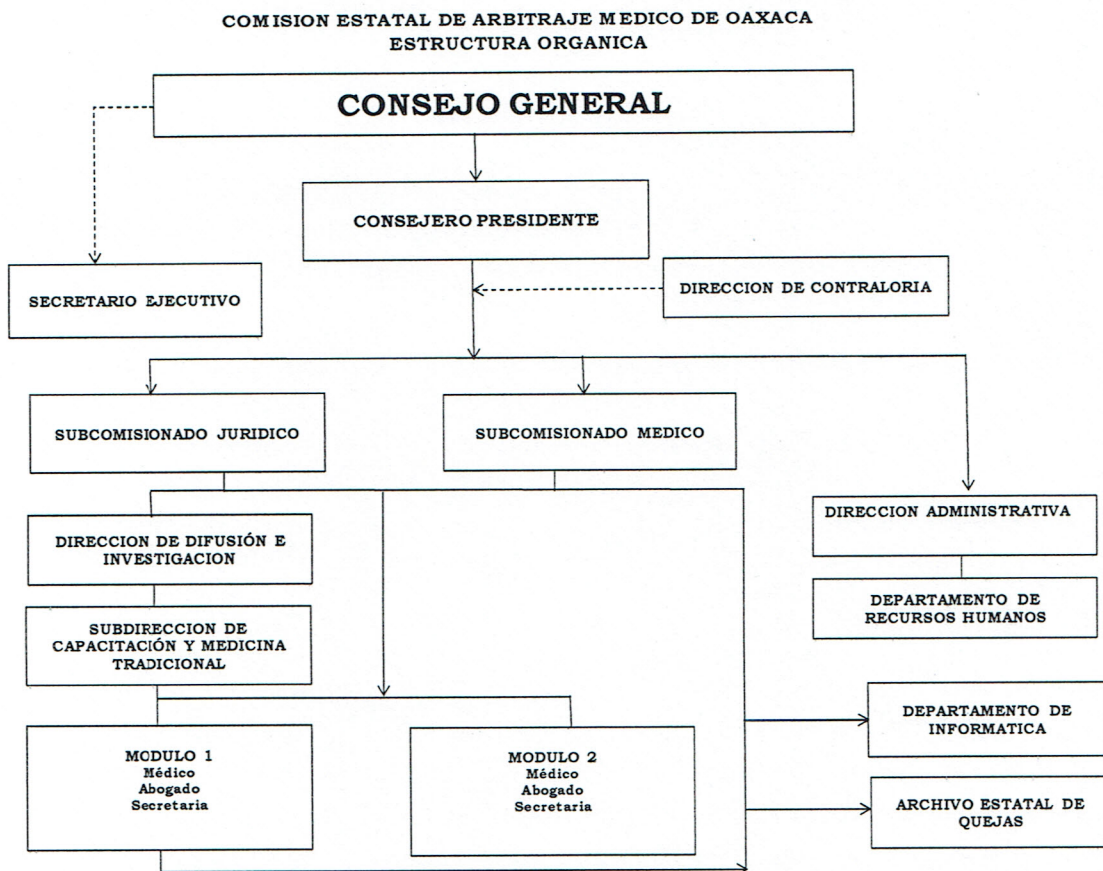

- g) **Fideicomisos, mandatos y análogos de los cuales es fideicomitente o fiduciario.** La Comisión Estatal de Arbitraje Médico de Oaxaca no tiene intervención en fideicomisos.

5. Bases de Preparación de los Estados Financieros

La Comisión Estatal de Arbitraje Médico de Oaxaca realiza sus registros contables con base acumulativa y en apego al Marco Conceptual y Postulados Básicos de la Contabilidad Gubernamental armonizados, y demás disposiciones emitidas por el Consejo Nacional de Armonización Contable (CONAC), para facilitar el registro, transparencia, la rendición de cuentas y la fiscalización de los activos, pasivos, patrimonio, ingresos y gastos y, en general, contribuir a medir la eficacia, economía y eficiencia del gasto e ingresos de los órganos públicos.

Los Estados Financieros y la información emanada de la contabilidad se sujeta a criterios de utilidad, confiabilidad, relevancia, comprensibilidad y de comparación, así como a otros atributos asociados a cada uno de ellos, como oportunidad, veracidad, representatividad, objetividad, suficiencia, posibilidad de predicción e importancia relativa, con el fin de alcanzar la modernización y armonización que la Ley General de Contabilidad Gubernamental determina.

Los registros se efectúan considerando la base acumulativa para la integración de la información presupuestaria y contable. La contabilización de las transacciones de gasto se registra conforme a la fecha de su realización independientemente de la de su pago y la del ingreso se registra cuando existe jurídicamente el derecho de cobro.

El sistema facilita el reconocimiento de las operaciones de ingresos, gastos, activos, pasivos y patrimoniales.

6. Políticas de Contabilidad Significativas

Las principales políticas contables de la Comisión Estatal de Arbitraje Médico de Oaxaca se resumen a continuación:

Los estados financieros al 30 de Junio de 2017 están en pesos históricos y no reconocen los efectos de la inflación en la información financiera contenidos en las Normas de Información Financiera, en tanto la CONAC no emita lo conducente.

Para la clasificación y registro de las operaciones presupuestarias y contables se alinea el Clasificador por Objeto del Gasto, Clasificador por Tipo de Gasto, Clasificador Funcional del Gasto y Clasificador por Rubro de Ingresos emitidos por la Secretaría de Finanzas del Gobierno del Estado de Oaxaca al Plan de Cuentas emitido por la CONAC.

7. Posición en Moneda Extranjera y Protección por Riesgo Cambiario

- a) Activos en moneda extranjera: No aplica
- b) Pasivos en moneda extranjera: No aplica
- c) Posición en moneda extranjera: No aplica
- d) Tipo de cambio: No aplica
- e) Equivalente en moneda nacional: No aplica

8. Reporte Analítico del Activo

- a) Vida útil o porcentajes de depreciación, deterioro o amortización utilizados en los diferentes tipos de activos. Los porcentajes de depreciación o amortización a aplicarse corresponden a los Parámetros de Estimación de Vida útil emitido por la CONAC en la "Guía de Vida Útil Estimada y Porcentajes de Depreciación".
- b) Cambios en el porcentaje de depreciación o valor residual de los activos. No aplica
- c) Importe de los gastos capitalizados en el ejercicio, tanto financieros como de investigación y desarrollo. No aplica

- d) Riegos por tipo de cambio o tipo de interés de las inversiones financieras. No aplica
- e) Valor activado en el ejercicio de los bienes construidos por la entidad. No aplica
- f) Otras circunstancias de carácter significativo que afecten el activo, tales como bienes en garantía, señalados en embargos, litigios, títulos de inversiones entregados en garantías, baja significativa del valor de inversiones financieras. No aplica
- g) Desmantelamiento de Activos, procedimientos, implicaciones, efectos contables. No aplica
- h) Administración de activos; planeación con el objetivo de que el ente los utilice de manera más efectiva. No aplica

Adicionalmente, se deben incluir las explicaciones de las principales variaciones en el activo, en cuadros comparativos como sigue:

- a) Inversiones en valores. No aplica
- b) Patrimonio de organismos descentralizados. No aplica
- c) Inversiones en empresas de participación minoritaria. No aplica
- d) Inversiones en empresas de participación minoritaria. No aplica

9. Fideicomisos, Mandatos y Análogos

No aplica.

10. Reporte de la Recaudación

La Comisión Estatal de Arbitraje Médico de Oaxaca no obtiene ingresos por las actividades que realiza por disposición expresa en decreto de creación.

11. Información sobre la Deuda y el Reporte Analítico de la Deuda

No aplica

12. Calificaciones otorgadas

No aplica

13. Proceso de Mejora

- a) Principales Políticas de control interno:
Se tienen establecidas políticas de gasto que fomentan el ahorro en las adquisiciones y contratación de bienes y servicios, así como su uso austero, eficaz y eficiente; reflejadas, entre otras, en la supervisión del consumo de la energía eléctrica, control del uso de las líneas telefónicas, reciclaje de papel, realizar los mantenimientos preventivos pertinentes de los equipos de transporte.
- b) Medidas de desempeño financiero, metas y alcance.
El 90% del ejercicio del presupuesto está fincado en gastos por servicios personales incluyendo sus prestaciones sociales y obligaciones de seguridad social, por lo que la mejoría en el desempeño financiero, metas y alcances está directamente implicado en las actividades que se realizan día a día por el personal de esta institución con calidad y diligencia profesional en las asesorías médico-jurídicas que se otorgan, la difusión suficiente y competente de las medidas preventivas del conflicto médico-paciente.

14. Información por Segmentos

Las actividades realizadas para la resolución de conflictos en la atención médica tanto en la atención personalizada en módulos como aquellas para la administración y divulgación de los derechos y obligaciones de médicos y pacientes, aunado a la estructura orgánica compacta de la comisión no ameritan presentar información por segmentos.

15. Eventos Posteriores al Cierre

No hubo efecto en los Estados Financieros por hechos ocurridos en el periodo de cierre.

16. Partes Relacionadas

No existen partes relacionadas que pudieran ejercer influencia significativa sobre la toma de decisiones financieras de la Comisión Estatal de Arbitraje Médico de Oaxaca.

17. Responsabilidad sobre la Presentación Razonable de los Estados Financieros

“Bajo protesta de decir verdad declaramos que los Estados Financieros y sus notas, son razonablemente correctos y son responsabilidad del emisor”.



DR. OMAR CALVO AGUILAR
Presidente del Consejo General

L.C. ISABELA LEONOR LARIOS JIMENEZ
Directora Administrativa

ESTADO ANALITICO DE INGRESOS PRESUPUESTARIOS
DEL 1 DE ABRIL AL 30 DE JUNIO DE 2017

(EN PESOS)

Rubro de Ingresos	Ingreso					
	Estimado	Ampliaciones y Reducciones	Modificado	Devengado	Recaudado	Diferencia
	(1)	(2)	(3=1+2)	(4)	(5)	(6=5-1)
Impuestos						
Contribuciones de Mejoras						
Derechos						
Productos						
Corriente						
Capital						
Aprovechamientos						
Corriente						
Capital						
Ingresos por Ventas de Bienes y Servicios						
Contribuciones no Comprendidas en las Fracciones de la Ley de Ingresos Causados en Ejercicios Fiscales Anteriores						
<u>Pendientes de Liquidación o Pago</u>						
Participaciones y Aportaciones						
Transferencias, Asignaciones, Subsidios y Otras Ayudas	-	-	-	-	-	-
Otros Ingresos						
TOTAL	-	-	-	-	-	-
					Ingresos excedentes	-

NO APLICA

Estado Analítico de Ingresos Por Fuente de Financiamiento	Ingreso					
	Estimado	Ampliaciones y Reducciones	Modificado	Devengado	Recaudado	Diferencia
	(1)	(2)	(3=1+2)	(4)	(5)	(6=5-1)
Ingresos del Gobierno	5,799,747	-	5,799,747	-	5,799,747	-
Impuestos	-	-	-	-	-	-
Contribuciones de Mejoras	0.00	0.00	0.00	0.00	0.00	0.00
Derechos	0.00	0.00	0.00	0.00	0.00	0.00
Productos	0.00	0.00	0.00	0.00	0.00	0.00
Corriente	0.00	0.00	0.00	0.00	0.00	0.00
Capital	0.00	0.00	0.00	0.00	0.00	0.00
Aprovechamientos	0.00	0.00	0.00	0.00	0.00	0.00
Corriente	0.00	0.00	0.00	0.00	0.00	0.00
Capital	0.00	0.00	0.00	0.00	0.00	0.00
Contribuciones no Comprendidas en las Fracciones de la Ley de Ingresos Causados en Ejercicios Fiscales Anteriores	0.00	0.00	0.00	0.00	0.00	0.00
<u>Pendientes de Liquidación o Pago</u>	0.00	0.00	0.00	0.00	0.00	0.00
Participaciones y Aportaciones	0.00	0.00	0.00	0.00	0.00	0.00
Transferencias, Asignaciones, Subsidios y Otras Ayudas	5,799,747.15	0.00	5,799,747.15	0.00	5,799,747.15	0.00
Otros Ingresos	0.00	0.00	0.00	0.00	0.00	0.00
Ingresos de Organismos y Empresas	0.00	0.00	0.00	0.00	0.00	0.00
Cuotas y Aportaciones de Seguridad Social	0.00	0.00	0.00	0.00	0.00	0.00
Ingresos por Ventas de Bienes y Servicios	0.00	0.00	0.00	0.00	0.00	0.00
Transferencias, Asignaciones, Subsidios y Otras Ayudas	0.00	0.00	0.00	0.00	0.00	0.00
Ingresos derivados de financiamiento	0.00	0.00	0.00	0.00	0.00	0.00
Ingresos derivados de financiamiento	0.00	0.00	0.00	0.00	0.00	0.00
TOTAL	5,799,747.15	0.00	5,799,747.15	0.00	5,799,747.15	0.00
					Ingresos excedentes	0.00

CUENTA PUBLICA 2017

ESTADO ANALITICO DEL EJERCICIO DEL PRESUPUESTO DE EGRESOS

CLASIFICACION POR OBJETO DEL GASTO (CAPITULO-CONCEPTO)

DE ENERO A JUNIO



Cve	Concepto	Aprobado 1	Ampliaciones / Reducciones 2	Modificado 3 = (1+2)	Devengado 4	Pagado 5	Subejercicio 6 = (3-4)
404	COMISIÓN ESTATAL DE ARBITRAJE MEDICO DE OAXACA						
4	TRANSFERENCIAS, ASIGNACIONES, SUBSIDIOS Y OTRAS AYUDAS	5,815,768.40	-16,021.25	5,799,747.15	5,799,747.15	5,795,595.18	0.00
1	TRANSFERENCIAS INTERNAS Y ASIGNACIONES AL SECTOR PÚBLICO	5,815,768.40	-16,021.25	5,799,747.15	5,799,747.15	5,795,595.18	0.00
	TOTAL DEPENDENCIA / ENTIDAD	5,815,768.40	-16,021.25	5,799,747.15	5,799,747.15	5,795,595.18	0.00

CUENTA PUBLICA 2017

ESTADO ANALITICO DEL EJERCICIO DEL PRESUPUESTO DE EGRESOS

CLASIFICACION ECONOMICA (POR TIPO DE GASTO)

DE ENERO A JUNIO



Cve	Concepto	Aprobado 1	Ampliaciones / Reducciones 2	Modificado 3 = (1+2)	Devengado 4	Pagado 5	Subejercicio 6 = (3-4)
404	COMISIÓN ESTATAL DE ARBITRAJE MEDICO DE OAXACA						
1	GASTO CORRIENTE	5,815,768.40	-16,021.25	5,799,747.15	5,799,747.15	5,795,595.18	0.00
	TOTAL DEPENDENCIA / ENTIDAD:	5,815,768.40	-16,021.25	5,799,747.15	5,799,747.15	5,795,595.18	0.00

CUENTA PUBLICA 2017

ESTADO ANALITICO DEL EJERCICIO DEL PRESUPUESTO DE EGRESOS

CLASIFICACION ADMINISTRATIVA

DE ENERO A JUNIO



Cve	Concepto	Aprobado 1	Ampliaciones / Reducciones 2	Modificado 3 = (1+2)	Devengado 4	Pagado Transferido 5	Subejercicio 6 = (3-4)
4	ÓRGANOS AUTÓNOMOS	5,815,768.40	-16,021.25	5,799,747.15	5,799,747.15	5,795,595.18	0.00
04	COMISIÓN ESTATAL DE ARBITRAJE MEDICO DE OAXACA	5,815,768.40	-16,021.25	5,799,747.15	5,799,747.15	5,795,595.18	0.00
TOTAL DEL GASTO:		5,815,768.40	-16,021.25	5,799,747.15	5,799,747.15	5,795,595.18	0.00

CUENTA PUBLICA 2017

ESTADO ANALITICO DEL EJERCICIO DEL PRESUPUESTO DE EGRESOS

CLASIFICACION FUNCIONAL (FINALIDAD Y FUNCION)

DE ENERO A JUNIO



Cve	Concepto	Aprobado 1	Ampliaciones / Reducciones 2	Modificado 3 = (1+2)	Devengado 4	Pagado 5	Subejercicio 6 = (3-4)
404	COMISIÓN ESTATAL DE ARBITRAJE MEDICO DE OAXACA						
1	GOBIERNO	5,815,768.40	-16,021.25	5,799,747.15	5,799,747.15	5,795,595.18	0.00
2	JUSTICIA	5,815,768.40	-16,021.25	5,799,747.15	5,799,747.15	5,795,595.18	0.00
	TOTAL DEPENDENCIA / ENTIDAD	5,815,768.40	-16,021.25	5,799,747.15	5,799,747.15	5,795,595.18	0.00

CUENTA PUBLICA 2017

ESTADO ANALITICO DEL EJERCICIO DEL PRESUPUESTO DE EGRESOS

RESUMEN POR PROGRAMA PRESUPUESTARIO

DE ENERO A JUNIO



Concepto	Aprobado 1	Ampliaciones / Reducciones 2	Modificado 3 = (1+2)	Devengado 4	Pagado 5	Subejercicio 6 = (3-4)
4 ÓRGANOS AUTÓNOMOS	5,815,768.40	-16,021.25	5,799,747.15	5,799,747.15	5,795,595.18	0.00
04 COMISIÓN ESTATAL DE ARBITRAJE MEDICO DE OAXACA	5,815,768.40	-16,021.25	5,799,747.15	5,799,747.15	5,795,595.18	0.00
1 PROGRAMAS	5,815,768.40	-16,021.25	5,799,747.15	5,799,747.15	5,795,595.18	0.00
2 DESEMPEÑO DE LAS FUNCIONES	5,815,768.40	-16,021.25	5,799,747.15	5,799,747.15	5,795,595.18	0.00
TOTAL GENERAL	5,815,768.40	-16,021.25	5,799,747.15	5,799,747.15	5,795,595.18	0.00

UR 404 Comisión Estatal de Arbitraje Médico de Oaxaca

Indicadores de Resultados

La actuación de la Comisión Estatal de Arbitraje Médico de Oaxaca está encaminada a contribuir a la impartición de justicia restaurativa a través de medios alternativos para la solución de conflictos derivados de la prestación de servicios de atención médica y está evaluada por el índice de resolución de conflictos derivados de inconformidades por presuntas irregularidades en la prestación de los servicios de atención médica; así como en la Promoción de los Derechos y Obligaciones de los prestadores de los servicios de salud, pacientes y usuarios.

El ejercicio de las actividades de la Comisión Estatal de Arbitraje Médico de Oaxaca derivó en la atención de 164 inconformidades, alcanzando la expectativa programada para el segundo trimestre 2017 con un alcance del 78.10%:

67	Orientaciones
64	Asesorías especializadas
14	Gestiones inmediatas
10	Quejas
8	Opiniones Técnicas Institucionales
1	Dictamen
<hr/> <hr/> 164	Total de Inconformidades

Por otro lado las actividades para la promoción de los derechos y obligaciones de los prestadores de los servicios de salud, pacientes y usuarios redundaron en la capacitación e información directa de 818 personas relacionadas con las actividades médicas más las personas informadas en los medios masivos de promoción. Estas capacitaciones cumplieron en un 42.85% con la meta programada para trimestre Abril-Junio del 2017.

**REPORTE DE AVANCE DE GESTION
UR 404 - COMISIÓN ESTATAL DE ARBITRAJE MEDICO DE OAXACA
SEGUNDO TRIMESTRE 2017**



ALINEACIÓN PED: EJE: ESTADO DE DERECHO, GOBERNABILIDAD Y SEGURIDAD
OBJETIVO: CERTEZA JURÍDICA Y JUSTICIA PARA TODOS

PROGRAMA: 173 - PREVENCIÓN Y RESOLUCIÓN DE CONFLICTOS EN LA PRESTACIÓN DE LOS SERVICIOS DE SALUD
FIN: CONTRIBUIR A LA IMPARTICIÓN DE JUSTICIA RESTAURATIVA A TRAVÉS DE MEDIOS ALTERNATIVOS PARA LA SOLUCIÓN DE CONFLICTOS DERIVADOS DE LA PRESTACIÓN DE SERVICIOS DE ATENCIÓN MÉDICA, MEDIDA POR EL ÍNDICE DE RESOLUCIÓN DE CONFLICTOS.
PROPÓSITO: LA SOCIEDAD OAXAQUEÑA Y EL PERSONAL DE LAS INSTITUCIONES DE SALUD SE BENEFICIAN EN MATERIA DE PREVENCIÓN Y RESOLUCIÓN DE INCONFORMIDADES EN LA PRESTACIÓN DE LOS SERVICIOS DE SALUD.

ALINEACIÓN PES: OBJETIVO: GARANTIZAR UNA PROCURACIÓN E IMPARTICIÓN DE JUSTICIA PRONTA, COMPLETA, EFICAZ, IMPARCIAL Y CONFIABLE.
ESTRATEGIA: REALIZAR ACCIONES DE COMBATE FRONTAL A LA IMPUNIDAD EN LA COMISIÓN DE LOS DELITOS, ASÍ COMO DEL FORTALECIMIENTO DE LAS INSTITUCIONES DE PROCURACIÓN E IMPARTICIÓN DE JUSTICIA, PROPICIANDO LA CULTURA DE LEGALIDAD Y LA PAZ SOCIAL.
RESULTADO: LA SOCIEDAD OAXAQUEÑA Y EL PERSONAL DE LAS INSTITUCIONES DE SALUD SE BENEFICIAN EN MATERIA DE PREVENCIÓN Y RESOLUCIÓN DE INCONFORMIDADES EN LA PRESTACIÓN DE LOS SERVICIOS DE SALUD.
OBJETIVO INSTITUCIONAL: PROMOCIÓN DE UNA BUENA PRÁCTICA DE LA MEDICINA COMO MEDIO PARA ELEVAR LA CALIDAD DE LOS SERVICIOS DE ATENCIÓN MÉDICA, CON PLENA JURISDICCIÓN EN EL TERRITORIO DEL ESTADO PARA ATENDER Y RESOLVER LOS ASUNTOS DE SU COMPETENCIA.

COMPONENTE: CONFLICTO DERIVADO DE LA PRESTACIÓN DEL SERVICIO DE SALUD RESUELTO
ACTIVIDAD: ATENCIÓN MÉDICO JURÍDICA
UE: 001-COMISIÓN ESTATAL DE ARBITRAJE MÉDICO DE OAXACA

PRESUPUESTO DE LA ACTIVIDAD									
Aprobado	Ampliación	Reducción	Modificado	T1	T2	T3	T4	Acumulado	% de Devengado Acum. Vs. Modificado
11,696,024.28	22,888.52	20,416.44	11,698,496.36	2,737,567.03	2,991,479.57	0.00	0.00	6,566,901.17	25.57
DATOS DEL INDICADOR									
Nombre :	PORCENTAJE DE ASESORÍAS JURÍDICAS EN MATERIA MÉDICA								
Definición :	MIDE EL PORCENTAJE DE ASESORÍAS JURÍDICAS EN MATERIA MÉDICA REALIZADO CONTRA PROGRAMADO								
Método de Cálculo :	(ASESORÍAS JURÍDICAS EN MATERIA MÉDICA REALIZADO / ASESORÍAS JURÍDICAS EN MATERIA MÉDICA PROGRAMADO)*100								
Tipo	Dimensión	Frecuencia de Medición			Unidad de Medida		Tipo de Valor	Sentido Esperado	
GESTIÓN	EFICACIA	TRIMESTRAL			PORCENTAJE		ACUMULADO	ASCENDENTE	
MEDIOS DE VERIFICACIÓN / FUENTE INFORMACIÓN					SUPUESTO				
INFORME ANUAL DE ACTIVIDADES DE LA DIRECCION DE DIFUSION E INVESTIGACION HTTP://WWW.CEAMOOAX.ORG.MX/TRANSPARENCIA.PHP					DENUNCIA DE LAS IRREGULARIDADES EN LA PRESTACION DE LOS SERVICIOS DE ATENCION MEDICA				
DATOS DE LA META									
Definición de la variable Meta:	1 - NÚMERO DE ASESORÍAS JURÍDICAS EN MATERIA MÉDICA								
Unidad de medida:	26 - NÚMERO								
LÍNEA BASE DE LA META DEL INDICADOR									
AÑO	2015				VALOR	780.00			
AVANCE TRIMESTRAL									
	1er.TRIMESTRE	2o.TRIMESTRE	3er.TRIMESTRE	4o.TRIMESTRE	TOTAL ACUMULADO				
PROGRAMADA	183.00	200.00	217.00	180.00	780.00				
ACTUALIZADA	183.00	200.00	217.00	180.00	780.00				
ALCANZADA	165.00	164.00	0.00	0.00	329.00				

PORCENTAJE ALCANZADO EN EL TRIMESTRE: 21.03 %

**REPORTE DE AVANCE DE GESTION
UR 404 - COMISIÓN ESTATAL DE ARBITRAJE MEDICO DE OAXACA
SEGUNDO TRIMESTRE 2017**



ALINEACIÓN PED: EJE: ESTADO DE DERECHO, GOBERNABILIDAD Y SEGURIDAD
OBJETIVO: CERTEZA JURÍDICA Y JUSTICIA PARA TODOS

PROGRAMA: 173 - PREVENCIÓN Y RESOLUCIÓN DE CONFLICTOS EN LA PRESTACIÓN DE LOS SERVICIOS DE SALUD
FIN: CONTRIBUIR A LA IMPARTICIÓN DE JUSTICIA RESTAURATIVA A TRAVÉS DE MEDIOS ALTERNATIVOS PARA LA SOLUCIÓN DE CONFLICTOS DERIVADOS DE LA PRESTACIÓN DE SERVICIOS DE ATENCIÓN MÉDICA, MEDIDA POR EL ÍNDICE DE RESOLUCIÓN DE CONFLICTOS.

ALINEACIÓN PES: OBJETIVO: GARANTIZAR UNA PROCURACIÓN E IMPARTICIÓN DE JUSTICIA PRONTA, COMPLETA, EFICAZ, IMPARCIAL Y CONFIABLE.
ESTRATEGIA: REALIZAR ACCIONES DE COMBATE FRONTAL A LA IMPUNIDAD EN LA COMISIÓN DE LOS DELITOS, ASÍ COMO DEL FORTALECIMIENTO DE LAS INSTITUCIONES DE PROCURACIÓN E IMPARTICIÓN DE JUSTICIA, PROPICIANDO LA CULTURA DE LEGALIDAD Y LA PAZ SOCIAL.

PROPÓSITO: LA SOCIEDAD OAXAQUEÑA Y EL PERSONAL DE LAS INSTITUCIONES DE SALUD SE BENEFICIAN EN MATERIA DE PREVENCIÓN Y RESOLUCIÓN DE INCONFORMIDADES EN LA PRESTACIÓN DE LOS SERVICIOS DE SALUD.

RESULTADO: LA SOCIEDAD OAXAQUEÑA Y EL PERSONAL DE LAS INSTITUCIONES DE SALUD SE BENEFICIAN EN MATERIA DE PREVENCIÓN Y RESOLUCIÓN DE INCONFORMIDADES EN LA PRESTACIÓN DE LOS SERVICIOS DE SALUD.

COMPONENTE: DERECHOS Y OBLIGACIONES DE LOS PRESTADORES DE SERVICIOS DE SALUD, PACIENTE Y USUARIOS PROMOVIDOS

OBJETIVO INSTITUCIONAL: PROMOCIÓN DE UNA BUENA PRÁCTICA DE LA MEDICINA COMO MEDIO PARA ELEVAR LA CALIDAD DE LOS SERVICIOS DE ATENCIÓN MÉDICA, CON PLENA JURISDICCIÓN EN EL TERRITORIO DEL ESTADO PARA ATENDER Y RESOLVER LOS ASUNTOS DE SU COMPETENCIA.

ACTIVIDAD: PROMOCIÓN DE LOS DERECHOS Y OBLIGACIONES DE LOS PRESTADORES DE LOS SERVICIOS DE SALUD, PACIENTES Y USUARIOS

UE: 001-COMISIÓN ESTATAL DE ARBITRAJE MÉDICO DE OAXACA

PRESUPUESTO DE LA ACTIVIDAD									
Aprobado	Ampliación	Reducción	Modificado	T1	T2	T3	T4	Acumulado	% de Devengado Acum. Vs. Modificado
377,151.72	0.00	2,472.08	374,679.64	23,760.43	46,940.12	0.00	0.00	70,900.55	12.53
DATOS DEL INDICADOR									
Nombre :	PORCENTAJE DE CONFERENCIAS IMPARTIDAS DE LOS DERECHOS Y OBLIGACIONES DE LOS PRESTADORES DE LOS SERVICIOS DE SALUD, PACIENTES Y USUARIOS								
Definición :	MIDE EL PORCENTAJE DE CONFERENCIAS IMPARTIDAS DE LOS DERECHOS Y OBLIGACIONES DE LOS PRESTADORES DE LOS SERVICIOS DE SALUD, PACIENTES Y USUARIOS REALIZADO CONTRA PROGRAMADO								
Método de Cálculo :	[(NÚMERO DE CONFERENCIAS IMPARTIDAS DE LOS DERECHOS Y OBLIGACIONES DE LOS PRESTADORES DE LOS SERVICIOS DE SALUD, PACIENTES Y USUARIOS REALIZADO/ (NÚMERO DE CONFERENCIAS IMPARTIDAS DE LOS DERECHOS Y OBLIGACIONES DE LOS PRESTADORES DE LOS SERVICIOS DE SALUD, PACIENTES Y USUARIOS PROGRAMADO)]*100								
Tipo	Dimensión	Frecuencia de Medición			Unidad de Medida		Tipo de Valor	Sentido Esperado	
GESTIÓN	EFICACIA	TRIMESTRAL			PORCENTAJE		ACUMULADO	ASCENDENTE	
MEDIOS DE VERIFICACIÓN / FUENTE INFORMACIÓN					SUPUESTO				
INFORME ANUAL DE ACTIVIDADES DE LA DIRECCION DE DIFUSION E INVESTIGACION HTTP://WWW.CEAMOOAX.ORG.MX/TRANSPARENCIA.PHP					ASISTENCIA DE PERSONAL DE SALUD Y USUARIOS A LAS ACCIONES DE PROMOCION				
DATOS DE LA META									
Definición de la variable Meta:	1 - NÚMERO DE CONFERENCIAS IMPARTIDAS DE LOS DERECHOS Y OBLIGACIONES DE LOS PRESTADORES DE LOS SERVICIOS DE SALUD, PACIENTES Y USUARIOS								
Unidad de medida:	26 - NÚMERO								
LÍNEA BASE DE LA META DEL INDICADOR									
AÑO	2015				VALOR	78.00			
AVANCE TRIMESTRAL									
	1er.TRIMESTRE	2o.TRIMESTRE	3er.TRIMESTRE	4o.TRIMESTRE	TOTAL ACUMULADO				
PROGRAMADA	21.00	28.00	16.00	13.00	78.00				
ACTUALIZADA	21.00	28.00	16.00	13.00	78.00				
ALCANZADA	14.00	12.00	0.00	0.00	26.00				

PORCENTAJE ALCANZADO EN EL TRIMESTRE: 15.38 %

UR 404 Comisión Estatal de Arbitraje Médico de Oaxaca

Programas y Proyectos de Inversión

NO APLICA

**Relacion de Bienes Inmuebles que Componen el Patrimonio
Del 1o. de Abril al 30 de Junio de 2017
(Pesos)**

UR 404 Comisión Estatal de Arbitraje Médico de Oaxaca

CUENTA	DESCRIPCIÓN DEL BIEN	Saldo Final
12310	TERRENOS	
12330	EDIFICIOS NO RESIDENCIALES	
12351	EDIFICACIÓN HABITACIONAL EN PROCESO	
12352	EDIFICACIÓN NO HABITACIONAL EN PROCESO	
12353	CONSTRUCCIÓN DE OBRAS PARA EL ABASTECIMIENTO DE AGUA, PETRÓLEO, GAS, ELECTRICIDAD Y TELECOMUNICACION	
12354	DIVISIÓN DE TERRENOS Y CONSTRUCCIÓN DE OBRAS DE URBANIZACIÓN EN PROCESO	
12355	CONSTRUCCIÓN DE VÍAS DE COMUNICACIÓN EN PROCESO	
12356	OTRAS CONSTRUCCIONES DE INGENIERÍA CIVIL U OBRA PESADA EN PROCESO	
12357	INSTALACIONES Y EQUIPAMIENTO EN CONSTRUCCIONES EN PROCESO	
12359	TRABAJOS DE ACABADOS EN EDIFICACIONES Y OTROS TRABAJOS ESPECIALIZADOS EN PROCESO	
12361	EDIFICACIÓN HABITACIONAL EN PROCESO	
12362	EDIFICACIÓN NO HABITACIONAL EN PROCESO	
12363	CONSTRUCCIÓN DE OBRAS PARA EL ABASTECIMIENTO DE AGUA, PETRÓLEO, GAS, ELECTRICIDAD Y TELECOMUNICACION	
12364	DIVISIÓN DE TERRENOS Y CONSTRUCCIÓN DE OBRAS DE URBANIZACIÓN	
12365	CONSTRUCCIÓN DE VÍAS DE COMUNICACIÓN EN PROCESO	
12366	OTRAS CONSTRUCCIONES DE INGENIERÍA CIVIL U OBRA PESADA EN PROCESO	
12367	INSTALACIONES Y EQUIPAMIENTO EN CONSTRUCCIONES EN PROCESO	
12369	TRABAJOS DE ACABADOS EN EDIFICACIONES Y OTROS TRABAJOS ESPECIALIZADOS EN PROCESO	
12390	OTROS BIENES INMUEBLES	
	SUMA TOTAL:	\$

**Relacion de Bienes Muebles que Componen el Patrimonio
Del 1o. de Abril al 30 de Junio de 2017
(Pesos)**

UR 404 Comisión Estatal de Arbitraje Médico de Oaxaca

CUENTA	DESCRIPCIÓN DEL BIEN	Saldo Final
12411	MUEBLES DE OFICINA Y ESTANTERÍA	438,098
12412	MUEBLES, EXCEPTO DE OFICINA Y ESTANTERÍA	
12413	EQUIPO DE CÓMPUTO Y DE TECNOLOGÍAS DE LA INFORMACIÓN	491,683
12419	OTROS MOBILIARIOS Y EQUIPOS DE ADMINISTRACIÓN	
12421	EQUIPOS Y APARATOS AUDIOVISUALES	6,700
12422	APARATOS DEPORTIVOS	
12423	CÁMARAS FOTOGRÁFICAS Y DE VIDEO	
12429	OTRO MOBILIARIO Y EQUIPO EDUCACIONAL Y RECREATIVO	
12431	EQUIPO MÉDICO Y DE LABORATORIO	45,243
12432	INSTRUMENTAL MÉDICO Y DE LABORATORIO	
12441	AUTOMÓVILES Y CAMIONES	1,180,828
12443	EQUIPO AEROESPACIAL	
12445	EMBARCACIONES	
12449	OTROS EQUIPOS DE TRANSPORTE	
12450	EQUIPO DE DEFENSA Y SEGURIDAD	
12461	MAQUINARIA Y EQUIPO AGROPECUARIO	
12462	MAQUINARIA Y EQUIPO INDUSTRIAL	
12463	MAQUINARIA Y EQUIPO DE CONSTRUCCIÓN	
12464	SISTEMAS DE AIRE ACONDICIONADO, CALEFACCIÓN Y DE REFRIGERACIÓN INDUSTRIAL Y COMERCIAL	
12465	EQUIPO DE COMUNICACIÓN Y TELECOMUNICACIÓN	46,774
12466	EQUIPOS DE GENERACIÓN ELÉCTRICA, APARATOS Y ACCESORIOS ELÉCTRICOS	
12467	HERRAMIENTAS Y MÁQUINAS-HERRAMIENTA	
12469	OTROS EQUIPOS	
12471	BIENES ARTÍSTICOS, CULTURALES Y CIENTÍFICOS	
12483	AVES	
12484	OVINOS Y CAPRINOS	
12486	EQUINOS	
12487	ESPECIES MENORES Y DE ZOOLOGICO	
12488	ÁRBOLES Y PLANTAS	
12489	OTROS ACTIVOS BIOLÓGICOS	
	SUMA TOTAL:	2,209,326

UR 404 COMISION ESTATAL DE ARBITRAJE MEDICO DE OAXACA

Relación de Cuentas Bancarias Productivas Específicas

Relación de Cuentas Bancarias Productivas Específicas		
FONDO, PROGRAMA O CONVENIO	DATOS DE LA CUENTA BANCARIA	
	INSTITUCION BANCARIA	NUMERO DE CUENTA

NO APLICA